



## BOLETIM EPIDEMIOLÓGICO – ARBOVIROSES URBANAS – POÇOS DE CALDAS – MG Nº15/2024 (SEMANA EPIDEMIOLÓGICA 23/2024)

### 1. SITUAÇÃO EPIDEMIOLÓGICA

	CASOS PROVÁVEIS	CASOS CONFIRMADOS	ÓBITOS	TAXA DE INCIDÊNCIA (Casos prováveis/100 mil hab.)
DENGUE	1343	998	0	820,19
CHIKUNGUNYA	12	10	0	7,32
ZIKA	0	0	0	0

Fonte: Sinan Online, atualizado em 11/06/2024, sujeito a alterações.

### MONITORAMENTO VIRAL – SOROTIPOS CIRCULANTES DE DENGUE NO MUNICÍPIO

DENV1	DENV2	DENV4	DENV4	TOTAL
27	3	1	0	31

Fonte: GAL – Dados parciais, sujeitos a alterações. Atualizado em 25/05/2024.

Distribuição de casos prováveis de arboviroses - 2024

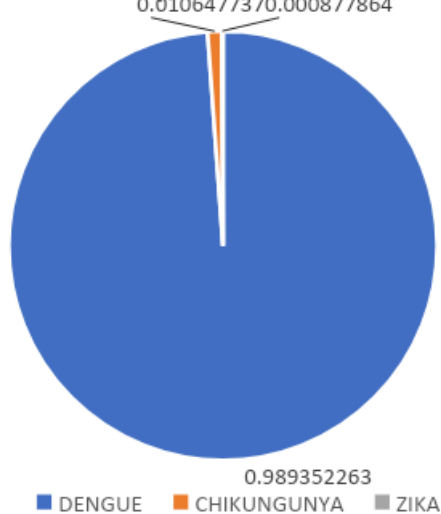



PREFEITURA DE  
**POÇOS DE CALDAS**

SECRETARIA  
MUNICIPAL DE  
**SAÚDE**

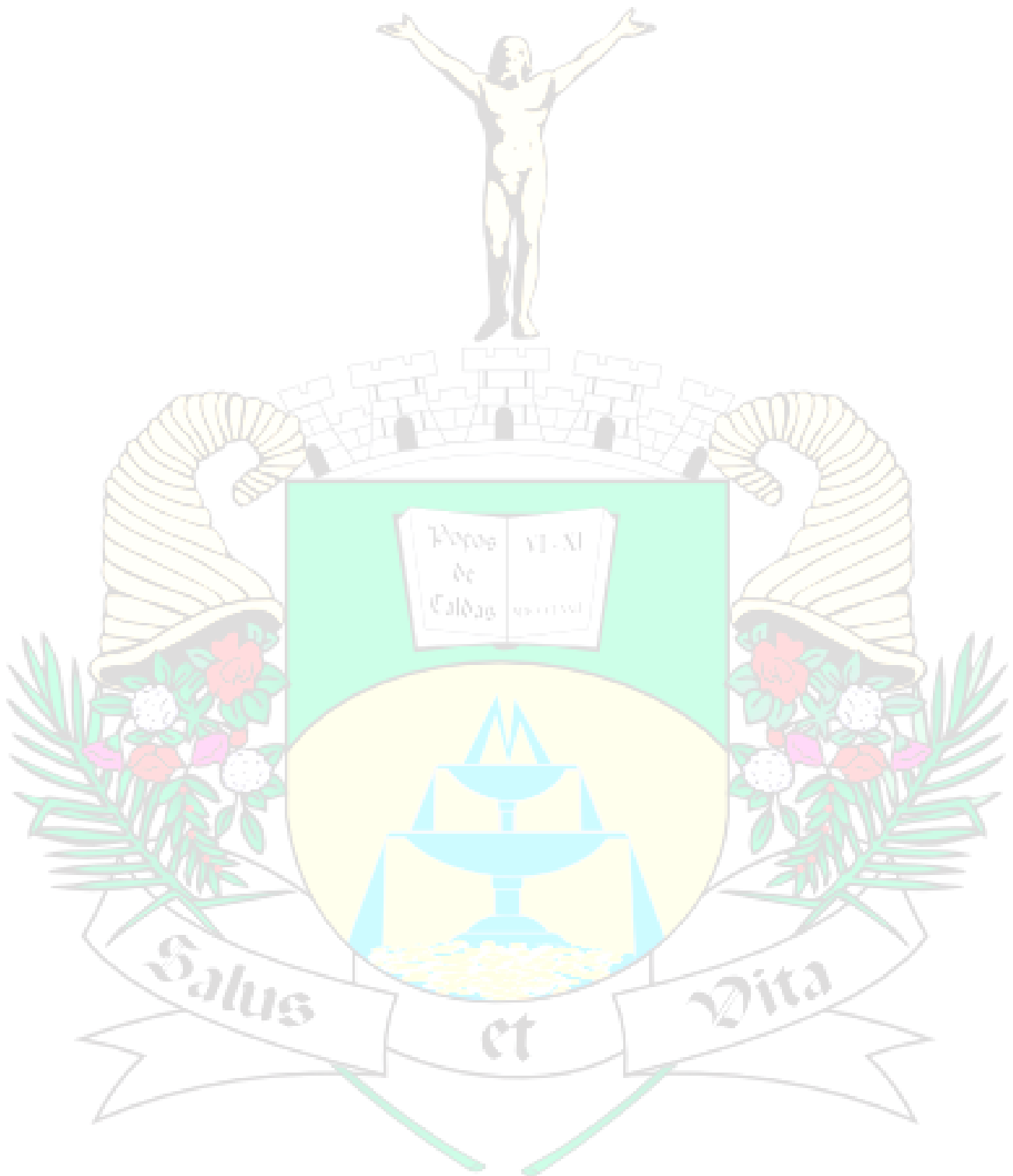

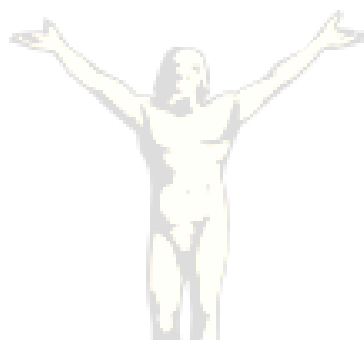

## 2.1 DENGUE

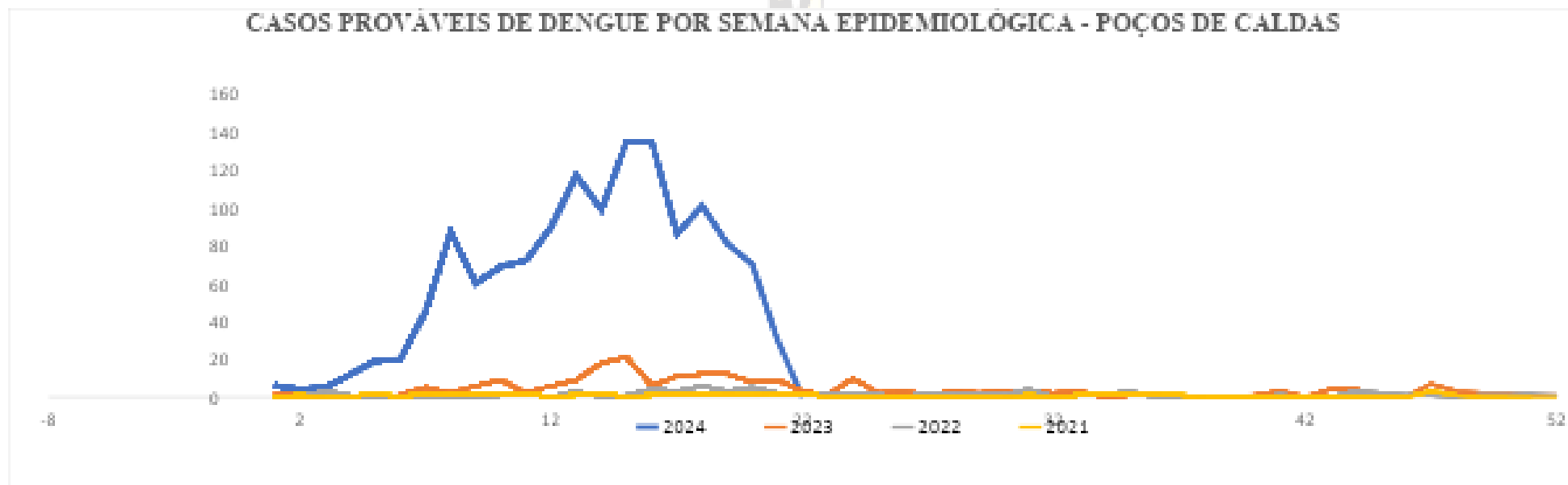

	2021	2022	2023	2024
<b>CASOS PROVÁVEIS</b>	36	66	207	1343

Fonte: Sinan Online, atualizado em 11/06/24, sujeito a alterações.

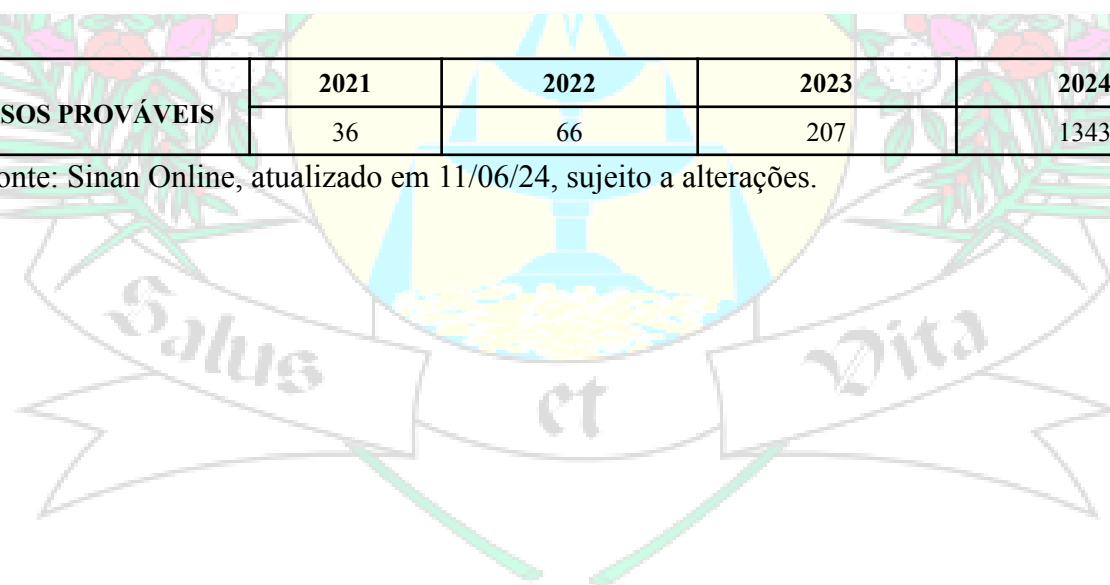

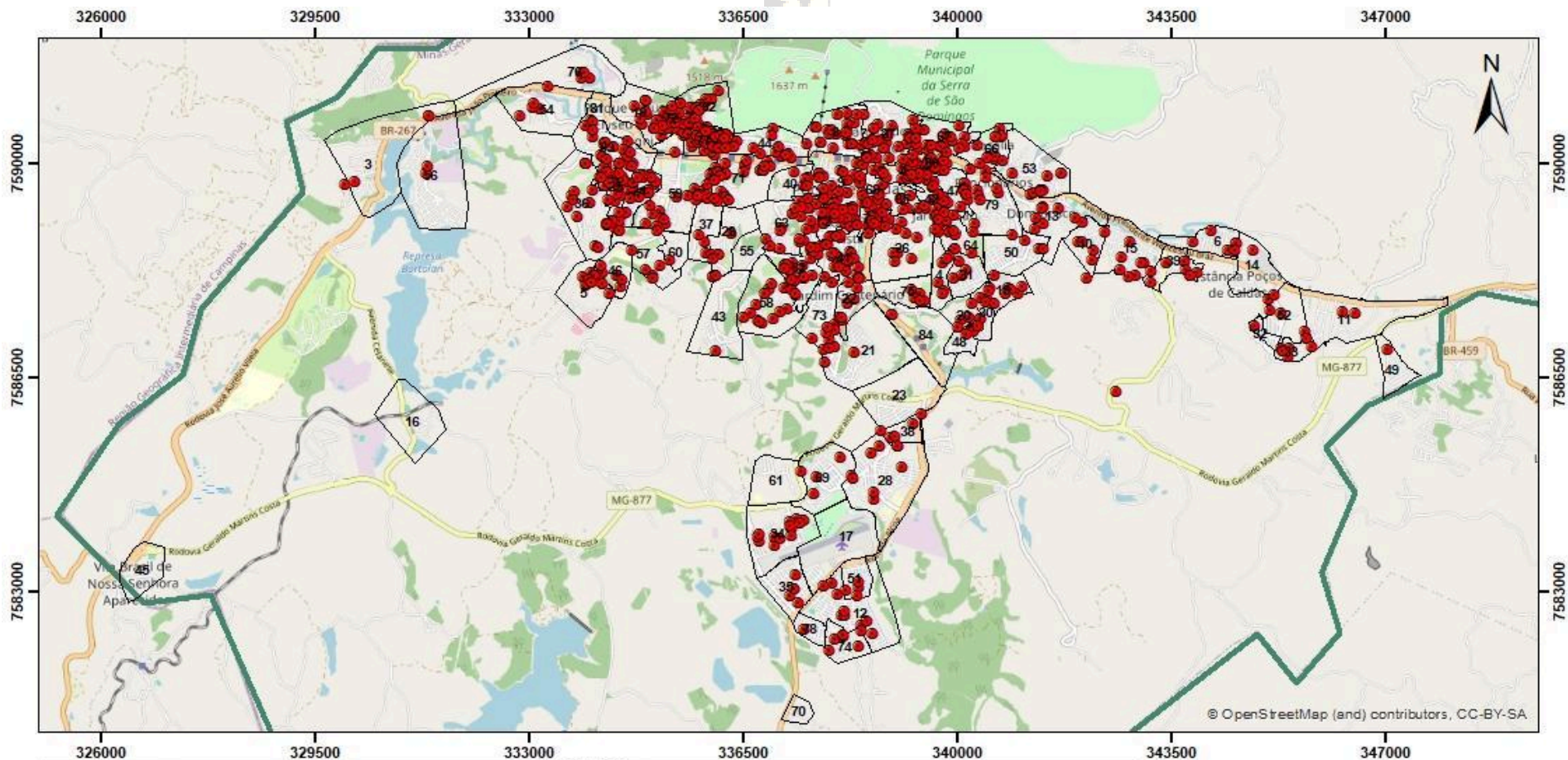
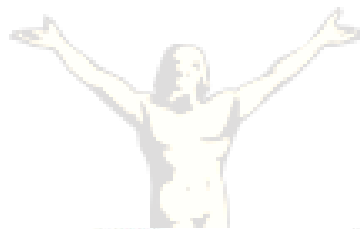

LOCALIDADES					
1	APARECIDA	22	JARDIM CENTENARIO	43	JARDINS DE FLORENÇA
2	BELA VISTA	23	JARDIM CONTORNO	44	MARÇAL SANTOS
3	BORTOLAN	24	JARDIM COUNTRY CLUB I	45	MARCO DIVISÓRIO
4	CAIO JUNQUEIRA	25	JARDIM COUNTRY CLUB II	46	MARIA IMACULADA
5	CAMPO DAS ANTAS	26	JARDIM DEL REI	47	MONTE ALMO
6	CAMPOS ELÍSEOS	27	JARDIM DOS ESTADOS	48	MONTREAL
7	CASCATINHA	28	JARDIM ESPERANÇA	49	MORADA DOS PASSÁRIOS
8	CENTRO NORTE	29	JARDIM EUROPA	50	NOVA AURORA
9	CENTRO SUL	30	JARDIM HORTÊNCIAS	51	PARQUE DAS NAÇÕES
10	CHÁCARA ALVORADA	31	JARDIM IPE	52	PARQUE PINHEIROS
11	CHÁCARA POÇOS DE CALDAS	32	JARDIM ITAMARATY I	53	PARQUE PRIMAVERA
12	COHAB	33	JARDIM ITAMARATY II	54	PARQUE VEU DAS NOVAS
13	DOM BOSCO	34	JARDIM KENNEDY I	55	RESIDENCIAL ALAMEDAS
14	ESTÂNCIA POÇOS DE CALDAS	35	JARDIM KENNEDY II	56	RESIDENCIAL CAMPO DA CACHOEIRA
15	ESTÂNCIA SÃO JOSÉ	36	JARDIM MANACÁ	57	RESIDENCIAL CENTREVILLE - BELVEDERE
16	FEPASA	37	JARDIM NOVO MUNDO	58	RESIDENCIAL MORUMBI
17	JARDIM AEROPORTO	38	JARDIM PARAISO	59	RESIDENCIAL PAINEIRAS
18	JARDIM AMARILIS	39	JARDIM PHILADELPHIA	60	RESIDENCIAL SAN CARLO
19	JARDIM AMERICA	40	JARDIM PLANALTO	61	RESIDENCIAL TIRADENTES
20	JARDIM AZALEIAS	41	JARDIM QUISISANA	62	SANTA ANGELA
21	JARDIM BANDEIRANTES	42	JARDIM SÃO PAULO	63	SANTA AUGUSTA
				64	SANTA LUCIA
				65	SANTA RITA
				66	SANTA ROSALIA
				67	SANTANA
				68	SÃO BENEDITO
				69	SÃO BENTO
				70	SÃO CONRADO
				71	SÃO GERALDO
				72	SÃO JORGE
				73	SÃO JOSÉ
				74	SÃO SEBASTIÃO
				75	SUMMERVILLE - GREENVILLE
				76	VALE DAS ANTAS
				77	VILA CRUZ
				78	VILA MATILDE
				79	VILA MENEZES
				80	VILA NOVA
				81	VILA OLIMPICA
				82	VILA RICA
				83	VILA TOGNI
				84	WAI TERWORLD

- CONFIRMADOS
- BAIRROS ÁREA URBANA
- LIMITE DO MUNICÍPIO

Sistema de Coordenadas Geográficas  
Datum: SIRGAS 2000  
Projeção: UTM/23S  
Escala numérica: 1:90.000  
Fonte de dados: SINAN ONLINE 11/06/24



PREFEITURA DE  
**POCOS DE  
CALDAS**

SECRETARIA  
MUNICIPAL DE  
**SAÚDE**

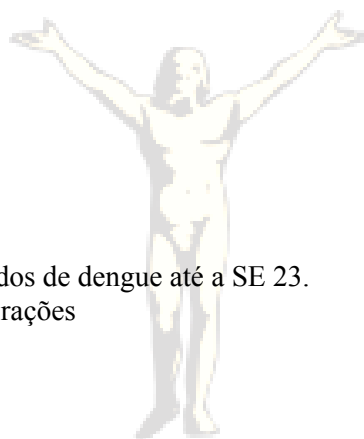

**FIGURA 01.** Distribuição geográfica dos casos confirmados de dengue até a SE 23.

Fonte: Sinan Online, atualizado em 11/06/24, sujeito a alterações

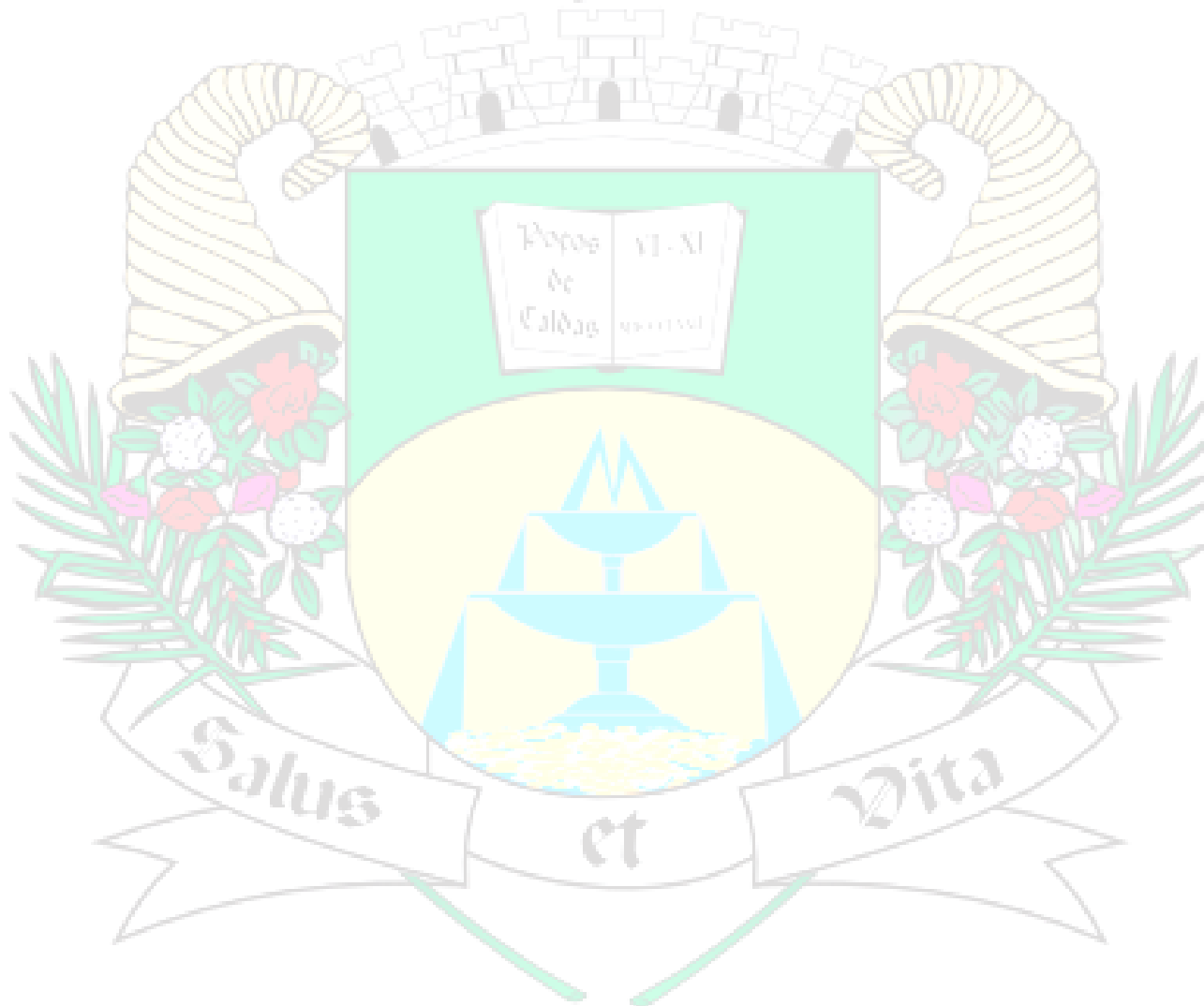



## 2. VIGILÂNCIA EM SAÚDE AMBIENTAL – CONTROLE VETORIAL

O controle Das arboviroses na atualidade é uma atividade complexa, tendo em vista os diversos fatores externos ao setor saúde, que são importantes determinantes na manutenção e dispersão tanto da doença quanto de seu vetor transmissor. Dentre esses fatores, destacam-se o surgimento de aglomerados urbanos, inadequadas condições de habitação, irregularidade no abastecimento de água, destinação imprópria de resíduos, o crescente trânsito de pessoas e cargas entre países e as mudanças climáticas provocadas pelo aquecimento global. Dessa forma, o controle vetorial é uma ação de responsabilidade coletiva e que não se restringe apenas ao setor saúde e seus profissionais.

A Vigilância em Saúde Ambiental do município de Poços de Caldas, seguindo as diretrizes do Ministério da Saúde, desenvolve as seguintes ações de controle vetorial no município:

- Quatro levantamentos rápidos de índices entomológicos (LIRAA) ao ano, para verificação do índice de infestação do mosquito *Aedes aegypti* no município.
- Visita domiciliar bimestral em 100% dos imóveis da área urbana, através dos Agentes de combate às Endemias, para orientação aos moradores quanto aos cuidados necessários para eliminação de possíveis focos do mosquito; eliminação, remoção, destruição ou tratamento químico, quando necessários, em potenciais criadouros do mosquito.
- Pesquisa larvária nos pontos estratégicos (imóveis onde há concentração de depósitos do tipo preferencial para a desova da fêmea do *Aedes aegypti* ou especialmente vulneráveis a introdução do vetor), em ciclos quinzenais, com tratamento químico focal e/ou residual, com periodicidade mensal para o tratamento residual nos depósitos de água.
- Atividades de mobilização social e educação em saúde sobre combate às arboviroses nas escolas públicas do município e outros locais de interesse;
- visitas domiciliares de pesquisa vetorial especial para eliminação de criadouros do mosquito *Aedes aegypti* em localidades com casos suspeitos de dengue,
- Atividades de bloqueio de transmissão através de UBV portátil (fumacê) nas localidades com confirmação de casos de dengue;
- Atendimento de denúncias e demandas feitas pela população, através da Ouvidoria Municipal de Saúde.

### LIRAA

Período de realização	Índice de Infestação Predial
Janeiro de 2024	3,5%
Maio de 2024	1,2%

Classificação de Risco do ministério da Saúde

Índice de Infestação Predial (%)	Classificação
----------------------------------	---------------



PREFEITURA DE  
**POÇOS DE  
CALDAS**

SECRETARIA  
MUNICIPAL DE  
**SAÚDE**



< 1	Satisfatório
1 – 3,9	Alerta
>3,9	Risco

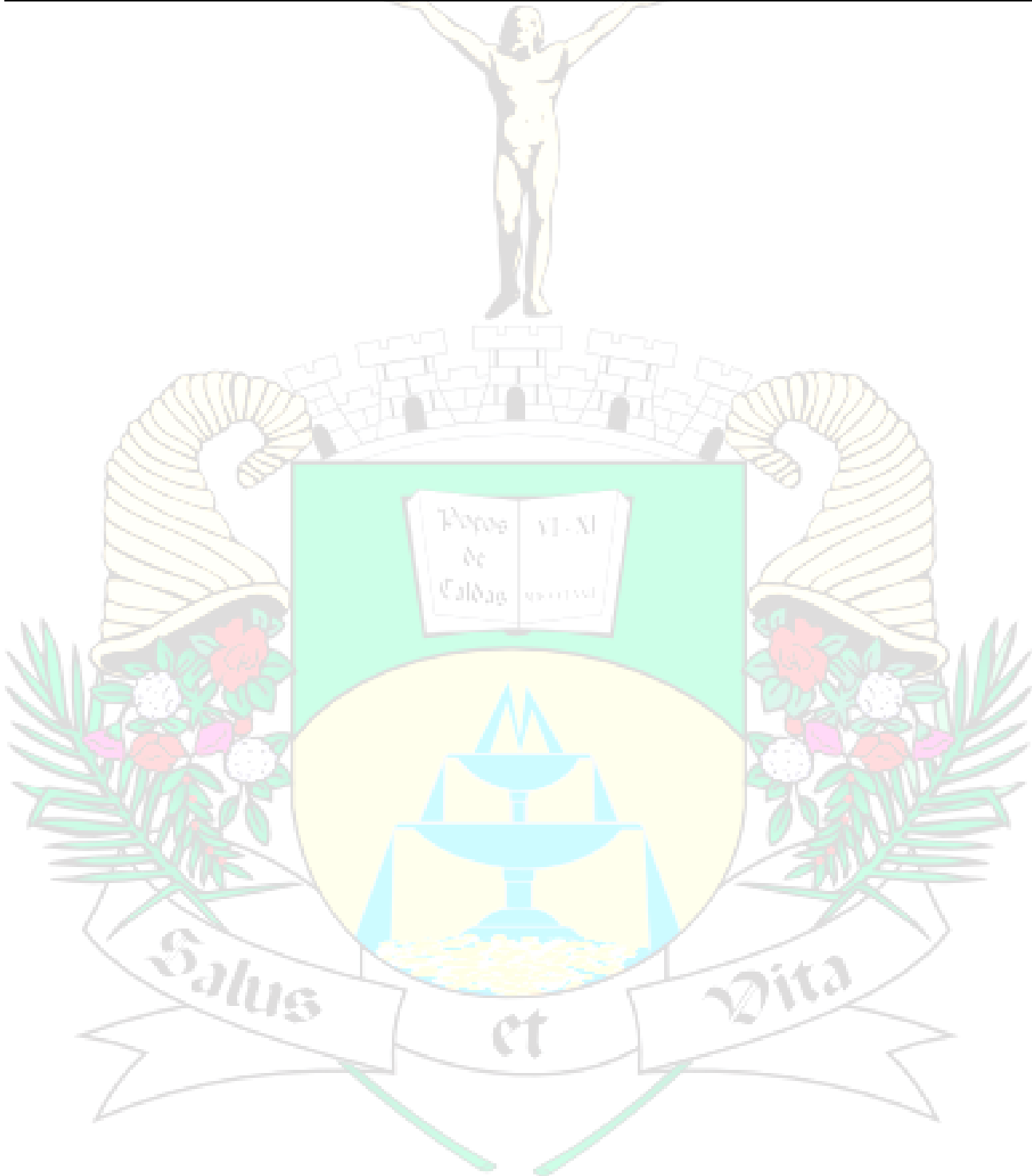

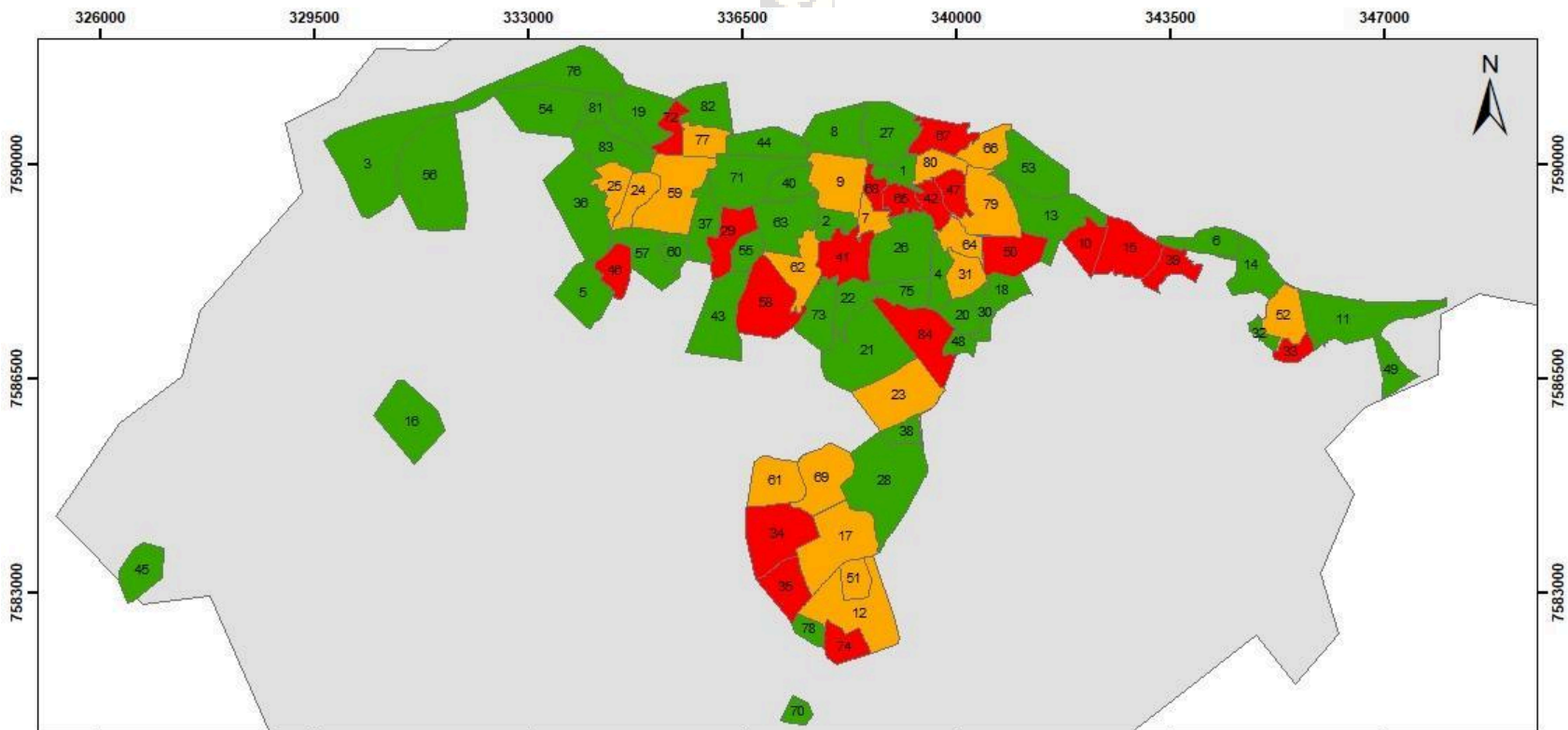
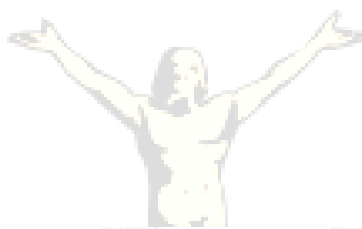

LOCALIDADES					
1	APARECIDA	22	JARDIM CENTENÁRIO	43	JARDINS DE FLORENÇA
2	BELA VISTA	23	JARDIM CONTORNO	44	MARÇAL SANTOS
3	BORTOLAN	24	JARDIM COUNTRY CLUB I	45	MARCO DIVISÓRIO
4	CAJO JUNQUEIRA	25	JARDIM COUNTRY CLUB II	46	MARIA IMACULADA
5	CAMPO DAS ANTAS	26	JARDIM DEL REI	47	MONTE ALMO
6	CAMPOS ELISEOS	27	JARDIM DOS ESTADOS	48	MONTREAL
7	CASCATINHA	28	JARDIM ESPERANÇA	49	MORADA DOS PASSÁRIOS
8	CENTRO NORTE	29	JARDIM EUROPA	50	NOVA AURORA
9	CENTRO SUL	30	JARDIM HORTÊNCIAS	51	PARQUE DAS NAÇÕES
10	CHACARA ALVORADA	31	JARDIM IPÊ	52	PARQUE PINHEIROS
11	CHACARA POÇOS DE CALDAS	32	JARDIM ITAMARATY I	53	PARQUE PRIMAVERA
12	COHAB	33	JARDIM ITAMARATY II	54	PARQUE VEU DAS NOVAS
13	DOM BOSCO	34	JARDIM KENNEDY I	55	RESIDENCIAL ALAMEDAS
14	ESTÂNCIA POÇOS DE CALDAS	35	JARDIM KENNEDY II	56	RESIDENCIAL CAMPO DA CACHOEIRA
15	ESTÂNCIA SÃO JOSÉ	36	JARDIM MANACÁ	57	RESIDENCIAL CENTREVILLE - BELVEDERE
16	FEPASA	37	JARDIM NOVO MUNDO	58	RESIDENCIAL MORUMBI
17	JARDIM AEROPORTO	38	JARDIM PARAISO	59	RESIDENCIAL PAINEIRAS
18	JARDIM AMARILIS	39	JARDIM PHILADELPHIA	60	RESIDENCIAL SAN CARLO
19	JARDIM AMERICA	40	JARDIM PLANALTO	61	RESIDENCIAL TIRADENTES
20	JARDIM AZALEIAS	41	JARDIM QUI SIANA	62	SANTA ANGELA
21	JARDIM BANDEIRANTES	42	JARDIM SÃO PAULO	63	SANTA AUGUSTA
				64	SANTA LUCIA
				65	SANTA RITA
				66	SANTA ROSALIA
				67	SANTANA
				68	SÃO BENEDITO
				69	SÃO BENTO
				70	SÃO CONRADO
				71	SÃO GERALDO
				72	SÃO JORGE
				73	SÃO JOSE
				74	SÃO SEBASTIÃO
				75	SUMMERVILLE - GREENVILLE
				76	VALE DAS ANTAS
				77	VILA CRUZ
				78	VILA MATILDE
				79	VILA MENEZES
				80	VILA NOVA
				81	VILA OLÍMPICA
				82	VILA RICA
				83	VILA TOGNI
				84	WALTER WORLD

**LIRAa - JAN/2024**

- SATISFATÓRIO
- ALERTA
- RISCO
- ZONA RURAL

Sistema de Coordenadas Geográficas  
Datum: SIRGAS 2000  
Projeção: UTM/23S  
Escala numérica: 1:90.000  
Fonte de dados: LIRAa local





**FIGURA 02.** Índice de Infestação predial por localidade no município de Poços de Caldas em janeiro de 2024.

Fonte: LIRAa local.

03.

no de

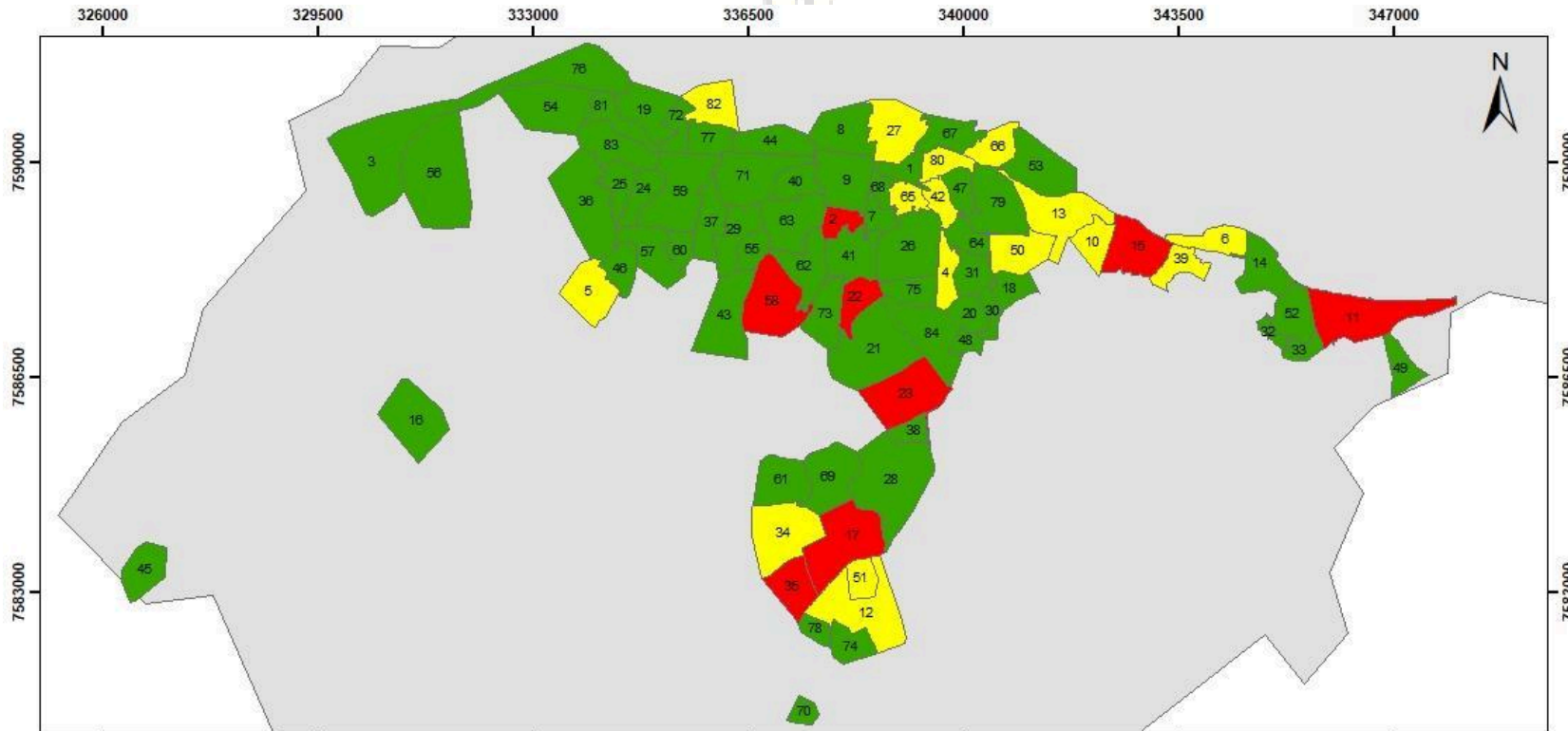

LOCALIDADES					
1	APARECIDA	22	JARDIM CENTENÁRIO	43	JARDINS DE FLORENÇA
2	BELA VISTA	23	JARDIM CONTORNO	44	MARÇAL SANTOS
3	BORTOLAN	24	JARDIM COUNTRY CLUB I	45	MARCO DIVISÓRIO
4	CAIO JUNQUEIRA	25	JARDIM COUNTRY CLUB II	46	MARIA IMACULADA
5	CAMPO DAS ANTAS	26	JARDIM DEL REI	47	MONTE ALMO
6	CAMPOS ELISEOS	27	JARDIM DOS ESTADOS	48	MONTEAL
7	CASCATINHA	28	JARDIM ESPERANÇA	49	MORADA DOS PASSÁRIOS
8	CENTRO NORTE	29	JARDIM EUROPA	50	NOVA AURORA
9	CENTRO SUL	30	JARDIM HORTÊNCIAS	51	PARQUE DAS NAÇÕES
10	CHÁCARA ALVORADA	31	JARDIM IPE	52	PARQUE PINHEIROS
11	CHÁCARA POÇOS DE CALDAS	32	JARDIM ITAMARATY I	53	PARQUE PRIMAVERA
12	COHAB	33	JARDIM ITAMARATY II	54	PARQUE VEU DAS NOVAS
13	DOM BOSCO	34	JARDIM KENNEDY I	55	RESIDENCIAL ALAMEDAS
14	ESTÂNCIA POÇOS DE CALDAS	35	JARDIM KENNEDY II	56	RESIDENCIAL CAMPO DA CACHOEIRA
15	ESTÂNCIA SÃO JOSÉ	36	JARDIM MANACÁ	57	RESIDENCIAL CENTREVILLE - BELVEDERE
16	FEPASA	37	JARDIM NOVO MUNDO	58	RESIDENCIAL MORUMBI
17	JARDIM AEROPORTO	38	JARDIM PARAISO	59	RESIDENCIAL PAINEIRAS
18	JARDIM AMARILIS	39	JARDIM PHILADELPHIA	60	RESIDENCIAL SAN CARLO
19	JARDIM AMERICA	40	JARDIM PLANALTO	61	RESIDENCIAL TIRADENTES
20	JARDIM AZALEIAS	41	JARDIM QUISSIANA	62	SANTA ANGELA
21	JARDIM BANDEIRANTES	42	JARDIM SÃO PAULO	63	SANTA AUGUSTA
				64	SANTA LUCIA
				65	SANTA RITA
				66	SANTA ROSALIA
				67	SANTANA
				68	SÃO BENEDITO
				69	SÃO BENTO
				70	SÃO CONRADO
				71	SÃO GERALDO
				72	SÃO JORGE
				73	SÃO JOSÉ
				74	SÃO SEBASTIÃO
				75	SUMMERVILLE - GREENVILLE
				76	VALE DAS ANTAS
				77	VILA CRUZ
				78	VILA MATILDE
				79	VILA MENEZES
				80	VILA NOVA
				81	VILA OLIMPICA
				82	VILA RICA
				83	VILA TOGNI
				84	WALTER WORLD

**LIRA - MAIO/24**

- BAIXO RISCO
- MÉDIO RISCO
- ALTO RISCO
- ZONA RURAL

Sistema de Coordenadas Geográficas  
Datum: SIR GAS 2000  
Projeção: UTM/23S  
Escala numérica: 1:90.000  
Fonte de dados: LIRAa local

**FIGURA**  
Índice de Infestação predial por localidade município Poços de Caldas em maio de 2024.  
Fonte: LIRAa local.



PREFEITURA DE  
**POÇOS DE  
CALDAS**

SECRETARIA  
MUNICIPAL DE  
**SAÚDE**



## ATIVIDADES DE CONTROLE VETORIAL REALIZADAS (ATÉ A SE 23/2024)

Visitas domiciliares	128229
Visitas em Pontos Estratégicos	126
Supervisões de campo	9002
Atividades de Pesquisa Vetorial Especial (PVE)	29503
Atividades de Bloqueio de Transmissão	112
Denúncias atendidas	443
Atividades de Mobilização Social e Educação em Saúde	67

Fonte: Divisão de Vigilância em Saúde Ambiental, atualizado em 11/06/2024.

